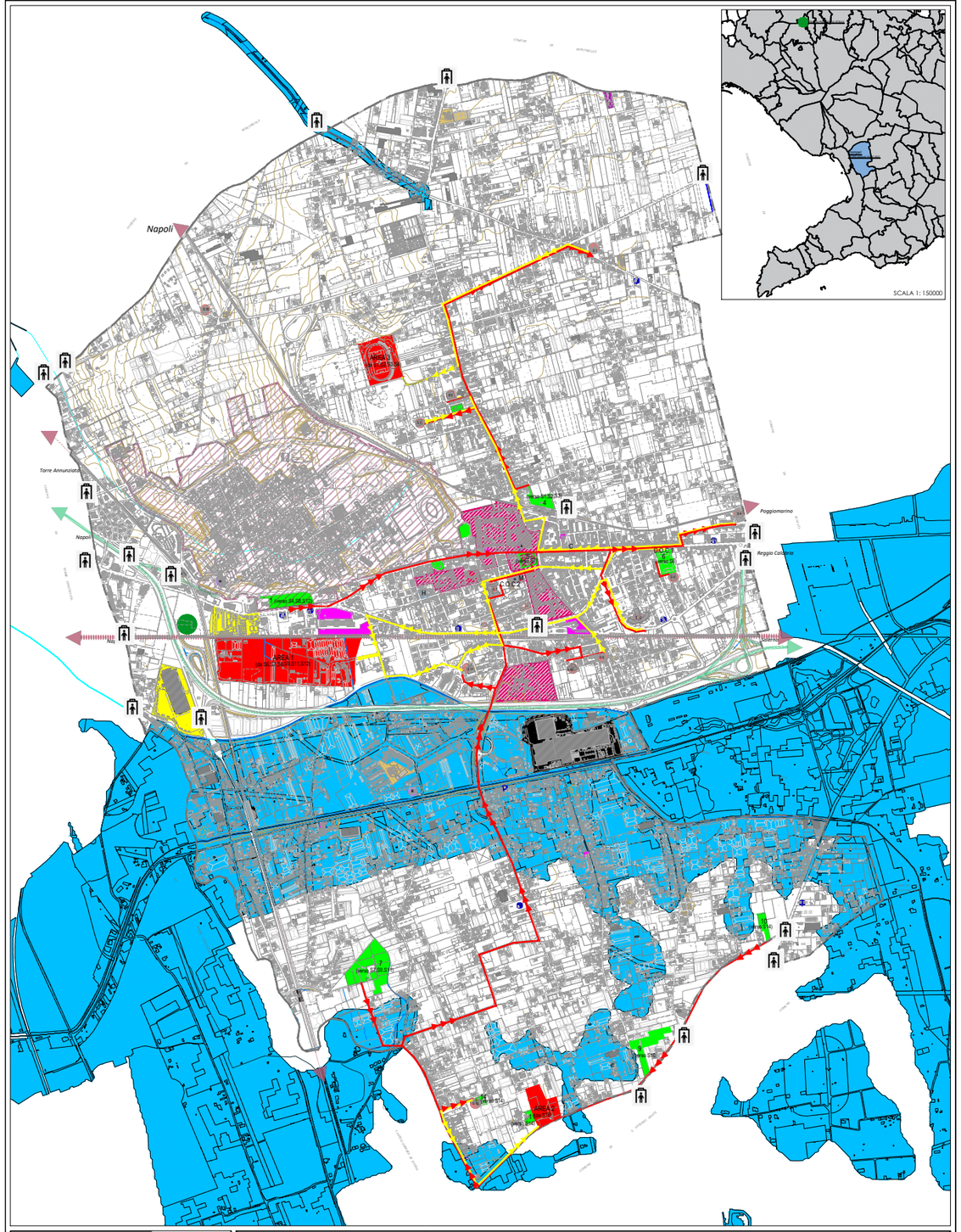

PPC Pompei

CITTÀ METROPOLITANA DI NAPOLI

Piano di Protezione Civile

GRUPPO DI PROGETTAZIONE		SINDACO
RESP. AREA: PASQUALE MANNO Progettazione urbanistica	CON: AREA: GIUSEPPE RUOCCO AREA: CLAUDIA SORRO	CARMINE LO SAPIO **ASSESSORE ALL'URBANISTICA** EMITAELLA DI MARTINO **PROGETTISTA RESPONSABILE DEL PROCEDIMENTO** RGI. GIANLUCA FRANKI **UFFICIO DI PIANO** RGI. SALVATORE LOMBARDO RGI. VALENTINA MARO'

Aree di emergenza e viabilità in caso di rischio idraulico e di eventi metereologici estremi

SCALA 1: 5000

PPC.O_2a

Reticolo idrografico

- Alveo strada
- Tratto canalizzato
- Tratto tombato
- Rischio idraulico ed alluvionale

8.000 abitanti circa esposti a rischio idraulico

Viabilità di supporto per la gestione dell'emergenza

- Possibile base per eliporto presso area agricola in prossimità dello svincolo autostradale Castellammare di Stabia
- Eliporto presso Pomigliano D'Arco

Mobilità su ferro

- **R.F.I**
- **Stazioni**
- **Circumvesuviana**
- **Stazioni**

Mobilità su gomma

- **Autostrada**
- Gate

Strutture strategiche comunali

- C.O.C.1 Sede Centro Operativo di Coordinamento- C.O.C.
- C.O.C.2 Sede Centro Operativo di Coordinamento- C.O.C.alternativa
- M Municipio
- C Carabinieri
- H Struttura ospedaliera (casa di cura)

Aree di attesa	Viabilità	Aree di accoglienza (scuole)	Viabilità	**Aree di ricovero*** (25 mq/ab)
				1) Presso "ex Manifatte Cavitti" 147.250 sq. 5.890 persone 2) Area Bara presso via Cerrone 15.480 sq. 618 persone 3) Centro sportivo "Valle di Ulmo" 24.150 sq. 1.386 persone
AREA PRESSO VIA DELLE GINESTRE		1) SCUOLA MATERNA ELEMENTARE "DON LORENZO MILANI" 2) SCUOLA MATERNA ELEMENTARE "DON BOSCO" 3) SCUOLA MATERNA ELEMENTARE "GIOVANNI PAOLO II"		AREA 1
AREA PRESSO PARCHEGGIO FAVO		4) SCUOLA MATERNA ELEMENTARE "MARCELLINO" 5) SCUOLA MATERNA ELEMENTARE "DON BOSCO" 6) SCUOLA MATERNA ELEMENTARE "DON BOSCO"		AREA 1
AREA PRESSO PIAZZA BARTOLO LONGO*		7) SCUOLA MATERNA ELEMENTARE ROSA SECCHI - CAPOLUOGO		AREA 1
CAMPO SPORTIVO "BELLUCCI"		8) SCUOLA MATERNA ELEMENTARE CAPOLUOGO		AREA 1
AREA LIBERA PRESSO VIA PIAZZA VITO		9) SCUOLA MATERNA ELEMENTARE "MARIA MONTESSORI" - AREA VIRGILIO 10) SCUOLA MATERNA ELEMENTARE "MARIA MONTESSORI" - AREA VIRGILIO 11) SCUOLA MATERNA ELEMENTARE "MARIA MONTESSORI" - AREA VIRGILIO		AREA 1
AREA LIBERA IN PROSSIMITÀ DI STRADA PROVINCIALE CARIANO		12) SCUOLA MATERNA ELEMENTARE CARIANO		AREA 1
AREA LIBERA IN PROSSIMITÀ DI STRADA PROVINCIALE CARIANO		13) SCUOLA MATERNA ELEMENTARE CARIANO - 2		AREA 1
AREA LIBERA IN PROSSIMITÀ DI STRADA PROVINCIALE CARIANO		14) SCUOLA MATERNA ELEMENTARE CARIANO - 3		AREA 1
AREA PRESSO PARCHEGGIO ALDO MORO PRESSO CAMPO SPORTIVO "BELLUCCI"		15) SCUOLA MATERNA ELEMENTARE CARIANO - 4		AREA 1

Aree di attesa:
AREA PRESSO PIAZZA AMFITEATRO
AREA PARCHEGGIO PRESSO VIA ROMA
AREA CAMPO SPORTIVO DI VIA ANTONIO SEGNI

Aree di accoglienza:
SYE_SECONDO CIRCOLO DIDATTICO POMPEI

Aree soccorritori

- Aree di ammassamento soccorritori
- Punti di accesso delle risorse

Polarità di interesse storico- culturale

- Scavi archeologici
- Santuario della Beata Vergine di Pompei e complessi religiosi annessi
- M Municipio
- Edifici di culto
- A Archivi
- B Biblioteche
- M Musei

Edifici di pubblica utilità

- Farmacie
- Stazioni di servizio

GPL

- Impianto stoccaggio e distribuzione GPL

Altro

- Strutture commerciali