



RISCHIO SISMICO

Durante un terremoto:

Se sei in un luogo chiuso

Mettiti nel vano di una porta inserita in un muro portante (quello più spesso), vicino a una parete portante o sotto una trave, oppure riparati sotto un letto o un tavolo resistente.



Prima di uscire per raggiungere l'area di attesa chiudi gas, acqua e luce e indossa le scarpe. Uscendo, evita l'ascensore e fai attenzione alle scale, che potrebbero essere danneggiate. Una volta fuori, mantieni un atteggiamento prudente

Se sei all'aperto

Allontanati da edifici, alberi, lampioni, linee elettriche: potresti essere colpito da vasi, tegole e altri materiali che cadono. Fai attenzione alle possibili conseguenze del terremoto: crollo di ponti, frane, perdite di gas ecc.

Dopo un terremoto:

Assicurati dello stato di salute delle persone attorno a te e, se necessario, presta i primi soccorsi



Raggiungi le aree di attesa previste dal Piano di protezione civile.

Limita, per quanto possibile, l'uso del telefono.

Limita l'uso dell'auto per evitare di intralciare il passaggio dei mezzi di soccorso.

PER MAGGIORI INFORMAZIONI



RISCHIO SISMICO... AREE DI ATTESA



DOVE ANDARE???
OGNUNO AL SUO POSTO!

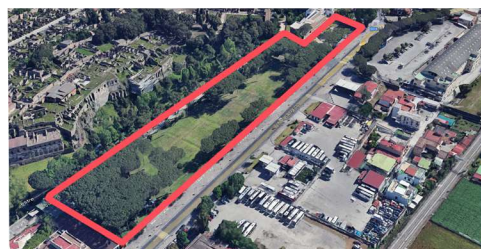

AREA 1_ Area presso via delle Ginestre



AREA 2_ Area parcheggio presso via Roma



AREA 3_ Centro Sportivo via Nolana



AREA 4_ Parcheggio via Fucci



AREA 5_ Piazza Bartolo Longo



AREA 6_ Campo Sportivo Bellucci



AREA 7_ Area libera presso via Ponte Izzo

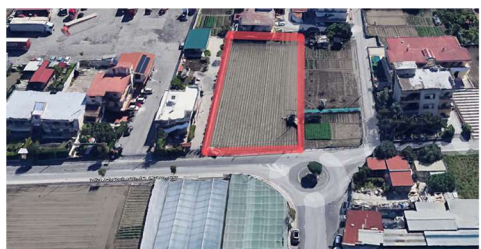

AREA 8_ Area libera presso via Provinciale Casone



AREA 9_ Area libera presso strada Provinciale Carrara



AREA 10_ Area libera presso strada Provinciale Carrara



AREA 11_ Area libera presso strada Provinciale Carrara



AREA 12_ Area libera presso via Grotta Parrela



AREA 13_ Campo Sportivo Fossa di Valle



RISCHIO VULCANICO

Pompei: 24.098 abitanti
Zona Rossa Vesuvio

Le eruzioni possono essere precedute da terremoti (vedi rischio terremoti). In caso di eruzione, l'unica misura di salvaguardia per la popolazione che vive in zona rossa è l'allontanamento preventivo già in fase di pre-allarme.

Dallo scattare della fase di allarme, le operazioni di allontanamento della popolazione hanno una durata di tre giorni (72 ore).



Le prime 12 ore sono di preparazione all'allontanamento dalla Zona Rossa.

Le successive 48 ore sono di allontanamento assistito o autonomo seguendo le indicazioni del Piano di Protezione Civile.

Le ultime 12 ore sono destinate alla gestione delle criticità e per l'allontanamento dei soccorritori



NB: Dopo l'allontanamento nella fase di "allarme" non sarà possibile sapere fin da subito se e quando si potrà tornare nelle proprie case. Tieniti aggiornato sulle indicazioni fornite dalle autorità di protezione civile.

Cosa devi fare?

Durante la fase di allarme puoi allontanarti dalla zona rossa o in modo assistito (raggiungendo le aree di attesa) o in modo autonomo, seguendo i tempi e la viabilità prestabilita dal Piano di Protezione Civile. Chiedi informazioni sul Piano di protezione civile.

Se tu o una persona della tua famiglia avete bisogno di particolare assistenza (persone con disabilità, anziani), segnalalo al tuo Comune.

PER MAGGIORI INFORMAZIONI



RISCHIO VULCANICO...

ALLONTANAMENTO ASSISTITO

Il Piano di Protezione Civile prevede **due** aree di attesa da raggiungere in caso di allontanamento assistito, seguendo le modalità e la tempistica esplicitate nel Piano.

Fase 1: raggiungere le aree di attesa



AREA 1_ Area presso via Masseria Curato



AREA 2_ Area presso via Ripuarìa

All'interno delle aree di attesa saranno presenti:

- check point anagrafe popolazione;
- punto di assistenza medica;
- punto informativo
- chioschi di distribuzione beni prima necessità.

Nelle aree di attesa convergono i mezzi di trasporto assistito che porteranno la popolazione verso il Porto di Salerno

Fase 2: verso il Porto di Salerno



L'area di incontro assegnata ai cittadini di Pompei che non hanno possibilità di alloggiare in luoghi sicuri presso familiari o simili è il **Porto di Salerno**

Fase 3: destinazione il Porto di Cagliari

La **Regione gemellata** per gli abitanti di Pompei è la **Sardegna**, con *destinazione il Porto di Cagliari*.

Da Salerno la popolazione verrà condotta, con mezzi individuati nel piano di trasferimento della Regione ospitante, verso l'area di prima accoglienza.

Per i dettagli sul piano di allontanamento assistito o autonomo, visita il sito

www.comune.pompei.na.it/



Durante un'alluvione:

Se sei in un luogo chiuso



Non scendere in cantine, seminterrati o garage per mettere al sicuro i beni.

Non uscire assolutamente per mettere al sicuro l'automobile.

Evita l'ascensore: si può bloccare.

Aiuta gli anziani e le persone con disabilità che si trovano nell'edificio.

Chiudi il gas e disattiva l'impianto elettrico.

Non toccare impianti e apparecchi elettrici con mani o piedi bagnati.



Non bere acqua dal rubinetto: potrebbe essere contaminata.

Se sei all'aperto

Raggiungi rapidamente l'area vicina più elevata o sali ai piani superiori di un edificio.

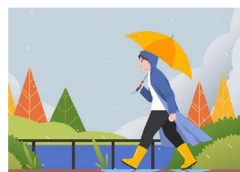

Allontanati dalla zona allagata e raggiungi la tua **area di attesa**

Evita l'automobile.

Evita sottopassi, argini, ponti: sostare o transitare in questi luoghi può essere molto pericoloso.

Limita l'uso del cellulare: tenere libere le linee facilita i soccorsi.

Tieniti informato su come evolve la situazione e segui le indicazioni fornite dalle autorità.

PER MAGGIORI INFORMAZIONI



RISCHIO ALLUVIONE

RISCHIO ALLUVIONE...

AREE DI ATTESA



AREA 1_ Area presso via delle Ginestre



AREA 4_ Parcheggio via Fucchi



AREA 5_ Piazza Bartolo Longo



AREA 7_ Area libera presso via Ponte Izzo



AREA 9_ Area libera presso strada Provinciale Carrara



AREA 10_ Area libera presso strada Provinciale Carrara



AREA 11_ Area libera presso strada Provinciale Carrara



AREA 14_ Area presso scuola materna/elementare Fontanelle

UNO ZAINO PER LE EMERGENZE



Gli zaini dovranno essere uno per ogni componente del nucleo familiare. Chiaramente, in presenza di bambini piccoli il materiale dovrà essere diviso tra i genitori, ma se il bimbo può portare uno zaino, la responsabilizzazione di un dispositivo solo per il piccolo è uno strumento utile di gioco per evitare che la tragicità degli eventi colpisca in maniera grave una mente giovanissima e sensibile. Ecco la checklist degli oggetti da tenere nello zaino d'emergenza: 1) COPIA DEI DOCUMENTI PERSONALI; 2) CONTATTI DI EMERGENZA DEI FAMILIARI; 3) COPIA DELLE CHIAVI DI CASA E DELL'AUTOMOBILE; 4) DENARO CONTANTE; 5) MAPPA DEI LUOGHI CIRCOSTANTI; 6) ACQUA POTABILE- ALMENO 1 LITRO PER OGNI ZAINO-; 7) KIT DI PRONTO SOCCORSO; 8)TORCIA A BATTERIE O RICARICABILE A MOLLA; 9) MATERIALE PER L'IGIENE PERSONALE; 10) CIBI A LUNGA CONSERVAZIONE; 11) MEDICINE GENERICHE E COPIA DI RICETTE PER FARMACI PARTICOLARI; 12) ACCENDINI, 13) COLTELLINI MULTIUSO; 14) TELEFONO CELLULARE E CARICABATTERIE

Numeri utili

Carabinieri	112
Polizia di Stato	113
Vigili del fuoco	115
Emergenza sanitaria	118
Emergenze Ambientali ed incendi boschivi	1515
Protezione Civile Comunale	0818576297
Commissariato di Polizia di Pompei	0818563511
Carabinieri di Pompei	0818506163
Polizia Municipale di Pompei	0818576300
Sede Comune	0818576111

Il Piano di Protezione Civile ha suddiviso il Comune di Pompei in diverse aree. Per conoscere quale area di attesa dovrai raggiungere in caso di allerta, consulta il Piano di Protezione Civile depositato presso il Comune o visita il sito web

www.comune.pompei.na.it/

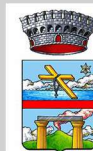

CITTÀ DI POMPEI
PATRIMONIO DELL'UMANITÀ

