

MODULARIO
F. rig. rend. 487



MINISTERO DELLE FINANZE
DIREZIONE GENERALE DEL CATASTO E DEI SS.TT.EE.
CATASTO EDILIZIO URBANO (RDL 13-4-1939, n. 652)

MOD. **BN** (CEU)

LIRE
250

Planimetria di u.i.u. in Comune di POMPEI (NA) via di P.R.G. (parco MARIA) civ.

APPARTAMENTO
Scala A

PIANO 3 INT. 7

h=2.70

Fabbricato in aderenza

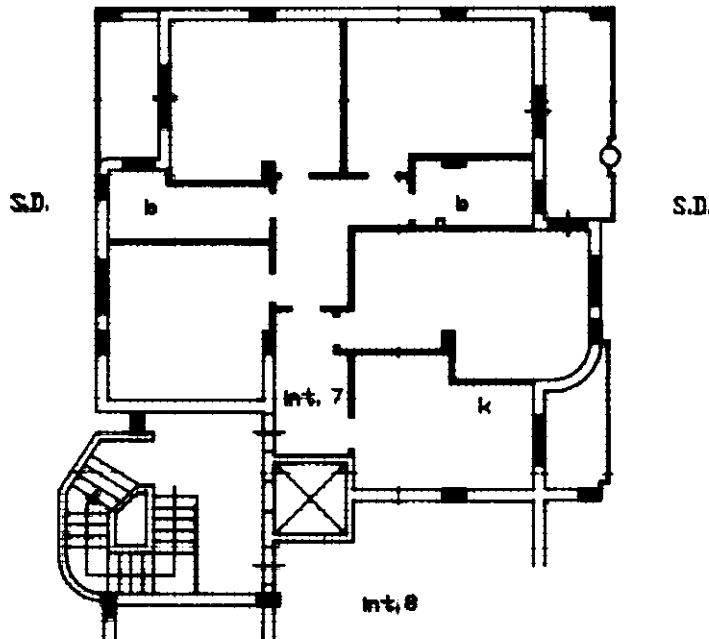

ORIENTAMENTO



SCALA DI 1:200

Dichiarazione di N.C.
Denuncia di variazione

Compilata dal GEOM. CIRIO AURIEMMA
(Titolo, cognome e nome)

RISERVATO ALL'UFFICIO

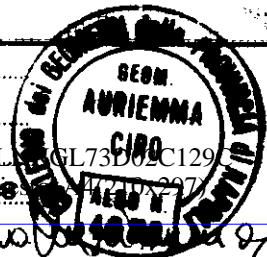

R/5114

Data presentazione: 03/03/1993 - Data: 25/02/2020 - n. T98903 - Richiedente: CLNNGI73D02C129C
Totale schede: 12 (culla) - Formato di acquisizione: A4(210x297) - Formato stampa: A4(210x297)
n. 1699 sub. 12 della provincia di NAPOLI data Febbraio '93 Firma *[Signature]*

Catasto dei Fabbricati - Situazione al 25/02/2020 - Comune di POMPEI (G813) - < Foglio: 12 - Particella: 1699 - Subalterno: 12 >
VIALE MONSIGNOR LUIGI DI LEGNO piano: 3 interno: 7 scala: A;

MODULARIO
F. rig. rend. 487



MINISTERO DELLE FINANZE
DIREZIONE GENERALE DEL CATASTO E DEI SS.TT.EE.
CATASTO EDILIZIO URBANO (RDL 13-4-1939, n. 652)

MOD. BN (CEU)

LIRE
250

Planimetria di u.i.u. in Comune di POMPEI (NA) via di P.R.G. (parco MARIA) civ.

**RIPOSTIGLIO e
TERRAZZA DI COPERTURA n.1**

Piano 4 Scala A

h=3,20

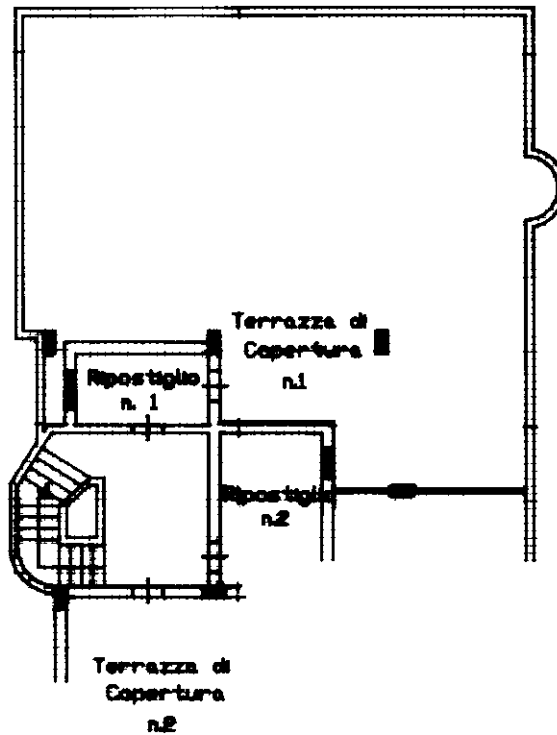

ORIENTAMENTO



SCALA DI 1:200

Dichiarazione di N.C.

Denuncia di variazione

Compilata dal GEOM. CIRIO AURIEMMA
(Titolo, cognome e nome)

RISERVATO ALL'UFFICIO

Data presentazione: 03/03/1993 - Data: 25/02/2020 - n. T99625 - Richiedente: CLNNGI73D02C129C
Totale sheet: 14 - Formato di acquisizione: A4(210x297) - Formato stampa: A4(210x297)
n. 1699 sub. 14 della provincia di NAPOLI

Geometri
date Febbraio 1993 Firma [Signature]

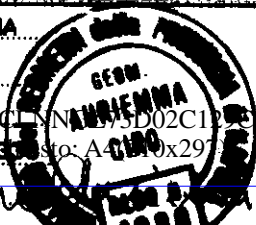

R/544

Catasto dei Fabbricati - Situazione al 25/02/2020 - Comune di POMPEI (G813) - < Foglio: 12 - Particella: 1699 - Subalterno: 14 >
VIALE MONSIGNOR LUIGI DI LEGRO piano: 4 scala: A

Nome - Istituto Poligrafico e Zecca dello Stato - P.V.

MODULARIO
F. rig. rend. 497



MINISTERO DELLE FINANZE
DIREZIONE GENERALE DEL CATASTO E DEI SS.TT.EE.

CATASTO EDILIZIO URBANO (RDL 13-4-1939, n. 652)

MOD. BN (CEU)

LIRE
250

Planimetria di u.i.u. in Comune di POMPEI (NA) via di P.R.G. (parco MARIA) civ.

AUTORIMESSA N. 5
PIANO SCANTINATO
SCALA A
h=2.45

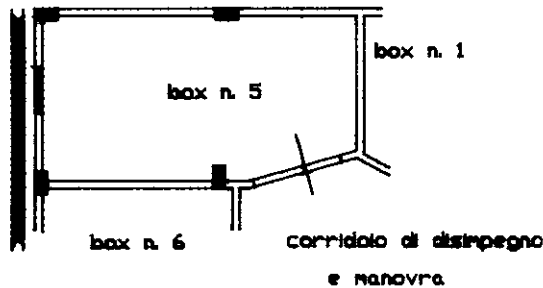

ORIENTAMENTO



SCALA DI 1:200

Dichiarazione di N.C.

Denuncia di variazione

Compilata dal GEOM. CIRO AURIEMMA
(Titolo, cognome e nome)

RISERVATO ALL'UFFICIO



Data presentazione:03/03/1993 - Data: 25/02/2020 - n. T111095 - Richiedente: CLNGL73D02C129C
Totale schede: 1 - Formato: A4 (297x210) - Formato stampa: A4 (297x210) - n. 1699 sub. 28
data: Febbraio '93 Firma: [Signature]

1P/564

Catasto dei Fabbricati - Situazione al 25/02/2020 - Comune di POMPEI (G813) - < Foglio: 12 - Particella: 1699 - Subalterno: 28 >
VIA LE MONSIGNOR LUIGI D'ILIEGRO piano: S2 interno: 5 settore: A1